

ASOCICA

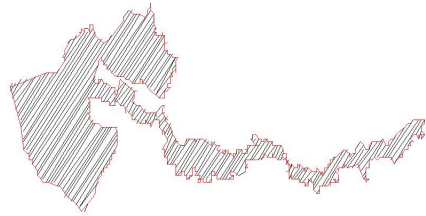

Asociación Civil Catuche



Arq.
Cesar A. Martín G



Construyendo Ciudadanía

Ubicación: Centro Norte de la Ciudad de Caracas, Parroquia la Pastora

Miembros de los equipos de trabajo de la Asociación conocen Plan Conceptual de Reconstrucción de Catusche



Familias damnificadas conocen del Plan de Reconstrucción de Catusche encuentro familiar



Demolición de ruinas, retiro de escombros, bote de los mismos y construcción de la trocha la “ribereña” para garantizar la ejecución del Plan de Reconstrucción de Catuche



La “Ribereña” tiene una longitud de 900 metros antes de la tragedia no existía, en su lugar había ranchos de lado y lado de la quebrada y en algunos tramos sobre el cause.

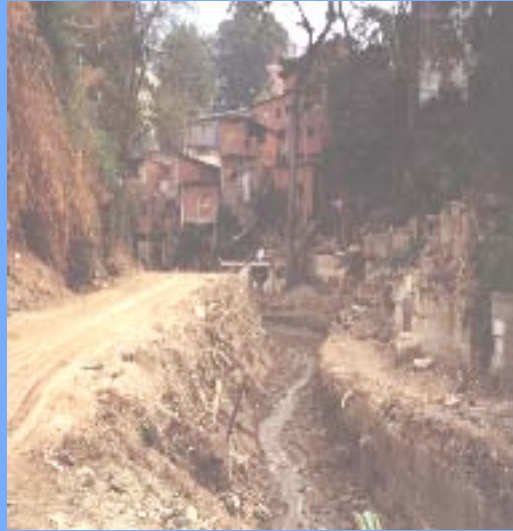

Con el sistema de trabajo desde la comunidad con la administración delegada fue posible construir esta trocha, desde el Ente oficial no era posible por los costos y el no contemplar partidas ni presupuesto



Reuniones de trabajo estudio borradores propuestas con los equipos de los comités de Asociación,



**presentación al Alcalde
el PEOU**

**Al comprobar la factibilidad del terreno mediante
los estudios de suelos, hidráulicos y de Urbanismo**



Movimiento de tierra, conformación de terraza y arranque de construcción 107 aptos. del Conjunto Habitacional Puerta de Caracas.



Inspección llevada por el Organismo ejecutor, la gerencia del CSC y la comunidad en registro, seguimiento y control de la obra lo lleva un equipo de Contraloría Comunitaria



Luego de haber consultado a especialistas en estructuras, demostrado la factibilidad de recuperación de los edificios se procedió a ejecutar las obras de recuperación de los edificios, muro tipo Francés para confinar terraza de loza de fundación y ocuparlos nuevamente. Faltan aún las obras hidráulicas para la mitigación de riesgos responsabilidad de las autoridades.



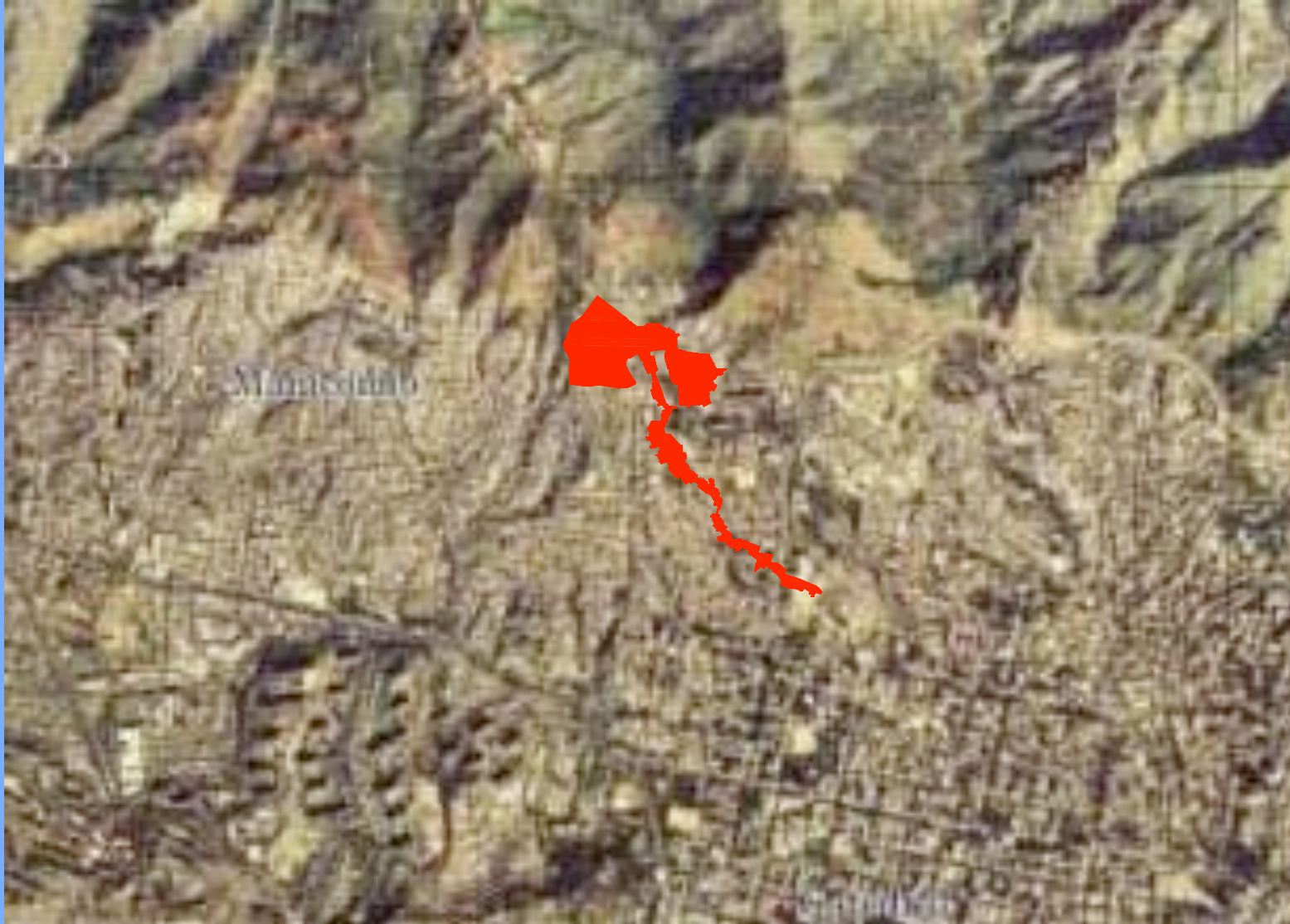

ZONA DE BARRIOS QUEBRADA CATUCHE

Talleres a los equipos de trabajo de los comités de Asociación Discusión en grupos y presentación por grupo aportes al proyecto



Taller sobre la Participación desde la organización Comunitaria



Estudio borrador de trabajo sobre la participación por los equipos de trabajo de los comités de Asociación para facilitar las Asambleas



Evento de Artes Marciales pases de cinta niños(as) Jóvenes



Actividad Cultural Celebración del Reventón de San Juan



Actividad Cultural



Actividad Cultural



CONSORCIO SOCIAL CATUCHE

MESA CONSORCIADA

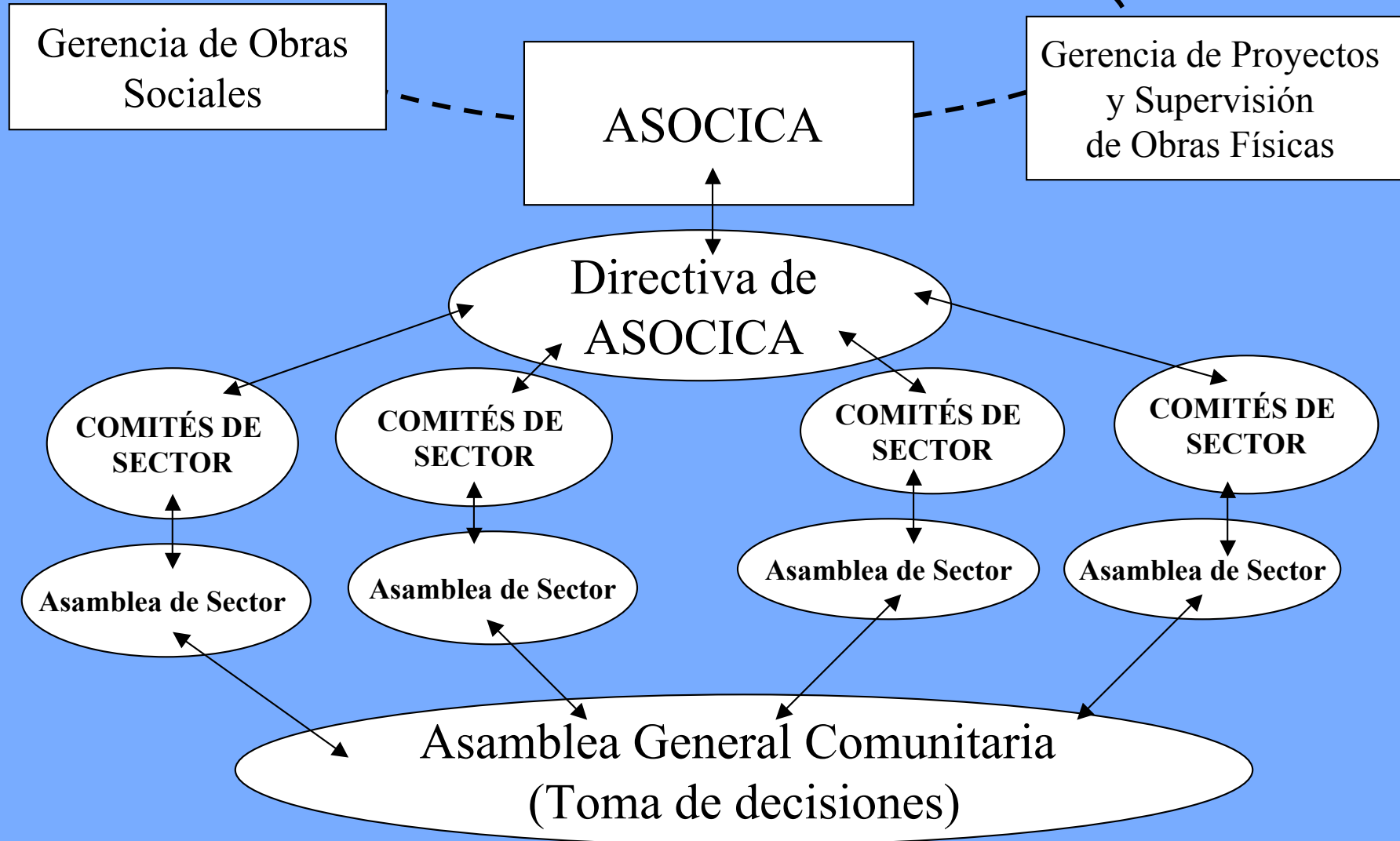

Actualmente las primeras 107 viviendas adjudicadas

